

Características del Proyecto - Zona A

Superficie de intervención ZA:	30,000 m ² / 3 Ha	Longitud de travesía:	238 m
Superficie de arboledas:	1,450 m ²	Longitud de ciclovía:	656 m
Superficie de tropieza:	570 m ²	Sup. edificio de servicios:	220 m ²
Rehabilitación de banquetas:	1,870 m ²	Sup. parqueadero:	911 m ²
Sup. zona de juegos infantiles:	772 m ²		

- SIMBOLOGÍA**
- Árbol existente
 - Árboles nuevos
 - Encino siempre verde (SV)
Quercus virginiana
 - Pino Piñonero (PP)
Pinus cemboides

- NOTAS GENERALES**
- Los niveles son referidos en metros, de acuerdo al banco de nivel existente.
 - Las cotas rigen al dibujo; no se toman medidas a escala de este plano.
 - Este plano deberá verificarse con los correspondientes de estructura e instalaciones, cualquier discrepancia deberá consultarse con el proyectista.
 - El contratista verificará en el lugar de la obra, las dimensiones y niveles indicados en este plano, antes de ejecutar cualquier trabajo, debiendo someter a la dirección arquitectónica cualquier diferencia que hubiera, así como la interpretación del propio contratista a este dibujo.
 - El plano con la última corrección cancela el anterior.
 - Todos los acotados, especificaciones y detalles señalados en este plano deberán ejecutarse de acuerdo a las especificaciones correspondientes.
 - Los ejes arquitectónicos rigen sobre los ejes estructurales.
 - Este proyecto está basado en la topografía realizada por la Secretaría de Obras del Municipio de San Pedro Garza García, recibido el 28 de Agosto de 2019.
 - El proyecto deberá ser estudiado en todas sus partes por la supervisión y la empresa constructora previo al inicio de los trabajos.

Cuadro de Revisiones

Fecha	REV.	Descripción	Dibujó	Revisó	Aprobó
24-oct	Rev-01	Aumento de forestación	jnh	msh	msh

Fase de Proyecto: PROYECTO EJECUTIVO

Responsables de Diseño, Arquitectura y Paisaje

Nombre: **gdu**

Arq. Mario Schjetnan Garduño
Director General
Mario Schjetnan | Arquitecto

Marco A. González
Coordinador Administrativo gdu

Arq. Gustavo Rojas Paredes
Coordinador General de Proyecto Ejecutivo

Equipo de diseño y desarrollo de proyecto:
Arq. Paj. Jessica Navarrete Hernández
D.U. A. Pamela Salazar de Jesús
Arq. Carlos Rodríguez Carmona
Pasante Ing. Arq. Sergio Alejandro López Makita
Arq. Juan José Peña Bedoya
Arq. y Pl. Bethel Ruiz Ortiz

Responsables técnicos

Nombre	Cadastral/No. de registro	Firma
Instalaciones e Infraestructura		
NOLTE - Ing. Mario Villalán		
Trazo, nivelación		
ARSUAM - Ing. Armando Guerrero F.		
Ingeniería de costas		
ICARM - Ing. Jose M. Roldán P.		
Diseño y cálculo estructural		
Grupo Clever - Ing. Enrique Clever		
Diseño de iluminación arq.		
333 Luxes - Elias Cisneros		

Municipio de San Pedro Garza García

Miguel Bernardo Treviño de Hoyos
Presidente Municipal
Ramona Yadira Medina Hernández
Secretaria de Obras Públicas

Arq. Héctor Librado Hinojosa Hernández
Director de Proyectos y Construcción

Tipo de Obra: Rehabilitación

Ubicación: **Parque Central San Pedro Garza García**
Cotona Fuertes del Valle
Mun. San Pedro Garza García Monterrey N.L.

Proyecto: **ZONA A2: Forestación**
Arq. Mario Schjetnan Garduño
Dibujó: jnh | Revisó: gdu

Título del plano
Parque Central San Pedro Garza García
ZONA A2: Forestación

Escala: **1:250**
Acotación: Metros
Clave del plano: **ZA2-FR-01**

Fecha de emisión de plano: 08 de Octubre del 2019

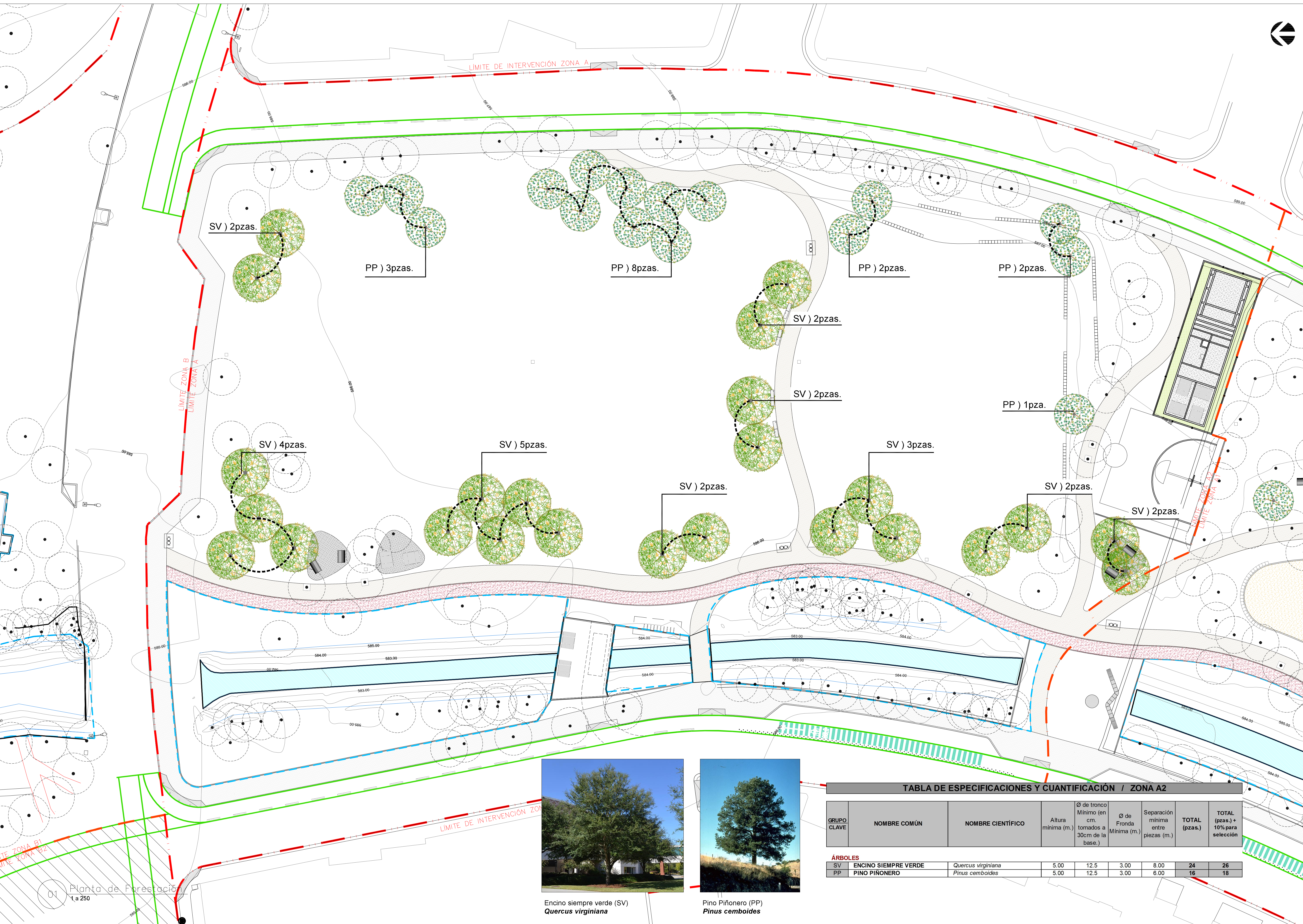

Encino siempre verde (SV)
Quercus virginiana



Pino Piñonero (PP)
Pinus cemboides

TABLA DE ESPECIFICACIONES Y CUANTIFICACIÓN / ZONA A2

GRUPO CLAVE	NOMBRE COMÚN	NOMBRE CIENTÍFICO	Altura mínima (m.)	Ø de tronco Mínimo (en cm. tomados a 30cm de la base.)	Ø de Fronda Mínima (m.)	Separación mínima entre piezas (m.)	TOTAL (pzas.)	TOTAL (pzas.) + 10% para selección
SV	ENCINO SIEMPRE VERDE	<i>Quercus virginiana</i>	5.00	12.5	3.00	8.00	24	26
PP	PINO PIÑONERO	<i>Pinus cemboides</i>	5.00	12.5	3.00	6.00	16	18